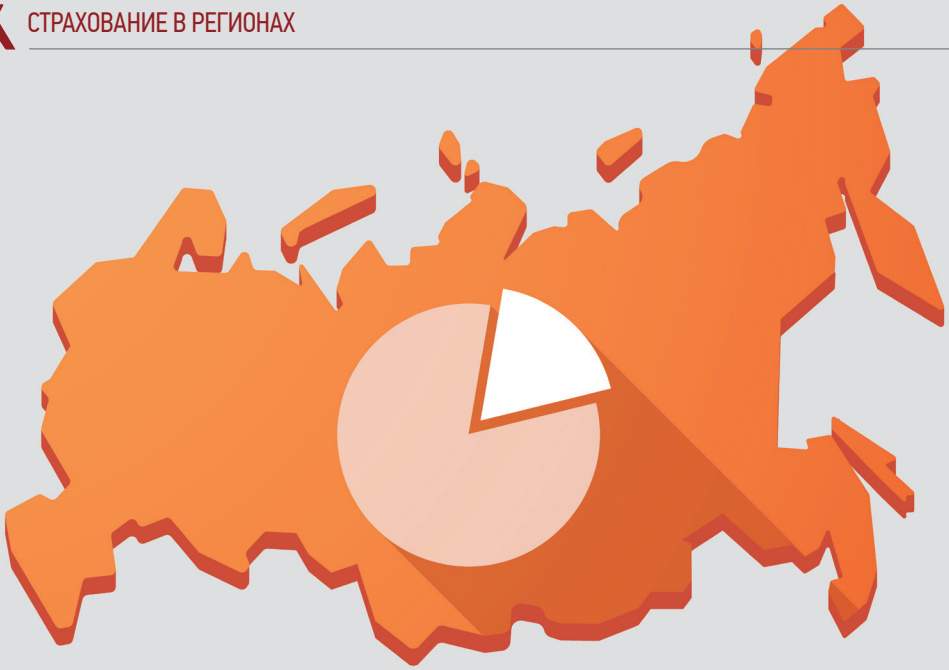

СТРАХОВАНИЕ И РЕГИОНЫ: СТРАТЕГИЯ ВЗАИМОДЕЙСТВИЯ

Журнал «Современные страховые технологии» представляет предварительные результаты опроса региональных министерств экономики и комитетов по чрезвычайным ситуациям. Темой диалога стало определение основных направлений сотрудничества в связи с разработкой региональных программ страхования жилья.

Журнал «Современные страховые технологии» всесторонне освещает темы, касающиеся нового закона о страховании жилья от чрезвычайных ситуаций, который подписан президентом РФ Владимиром Путиным 4 августа 2018 года и вступит в силу в 2019 году.

Основная цель закона — снизить нагрузку на федеральный бюджет по восстановлению утраченного жилья в результате стихийный бедствий или чрезвычайных ситуаций, а также в более полной мере задействовать для защиты россиян страховые механизмы.

Согласно закону, разрабатывать и утверждать программы страхования жилья будут регионы. Органам управления каждого субъекта федерации предстоит самостоятельно определить оптимальный вариант и архитектуру программы для своего региона: по содержанию, по стоимости и другим параметрам. Тем самым будет обеспечена наиболее эффективная и рациональная реализация нового закона.

Учитывая всю сложность и специфичность задачи, хорошей поддержкой для региональ-

ных властей в этом вопросе может стать богатый опыт страхового сообщества.

В преддверии формирования программы страхования жилья мы попросили региональные министерства и ведомства оценить задачи, для решения которых наиболее востребована организация взаимодействия органов государственной власти региона со страховым сообществом.

Представленные ниже результаты предварительные, но тенденция видна: регионам интересно сотрудничество, прежде всего, в разработке программы страхования жилья и рекомендации по отработке тонких вопросов и нюансов. А значит, взаимодействие должно стать продуктивным.

Окончательные результаты опроса регионов мы представим в следующем номере.

Задачи, для решения которых наиболее востребовано взаимодействие органов государственной власти региона со страховым сообществом в вопросах организации страхования жилья.
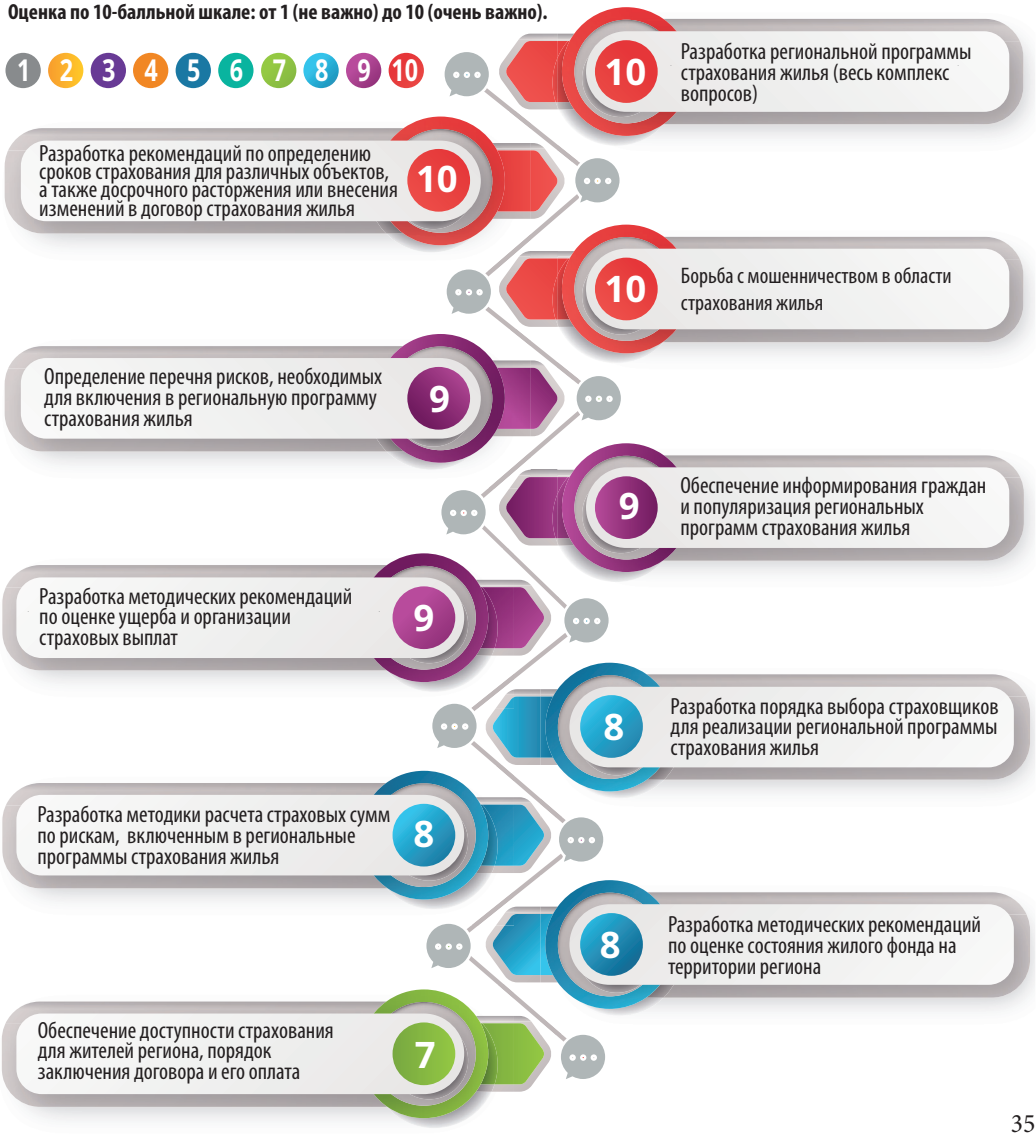
Оценка по 10-балльной шкале: от 1 (не важно) до 10 (очень важно).